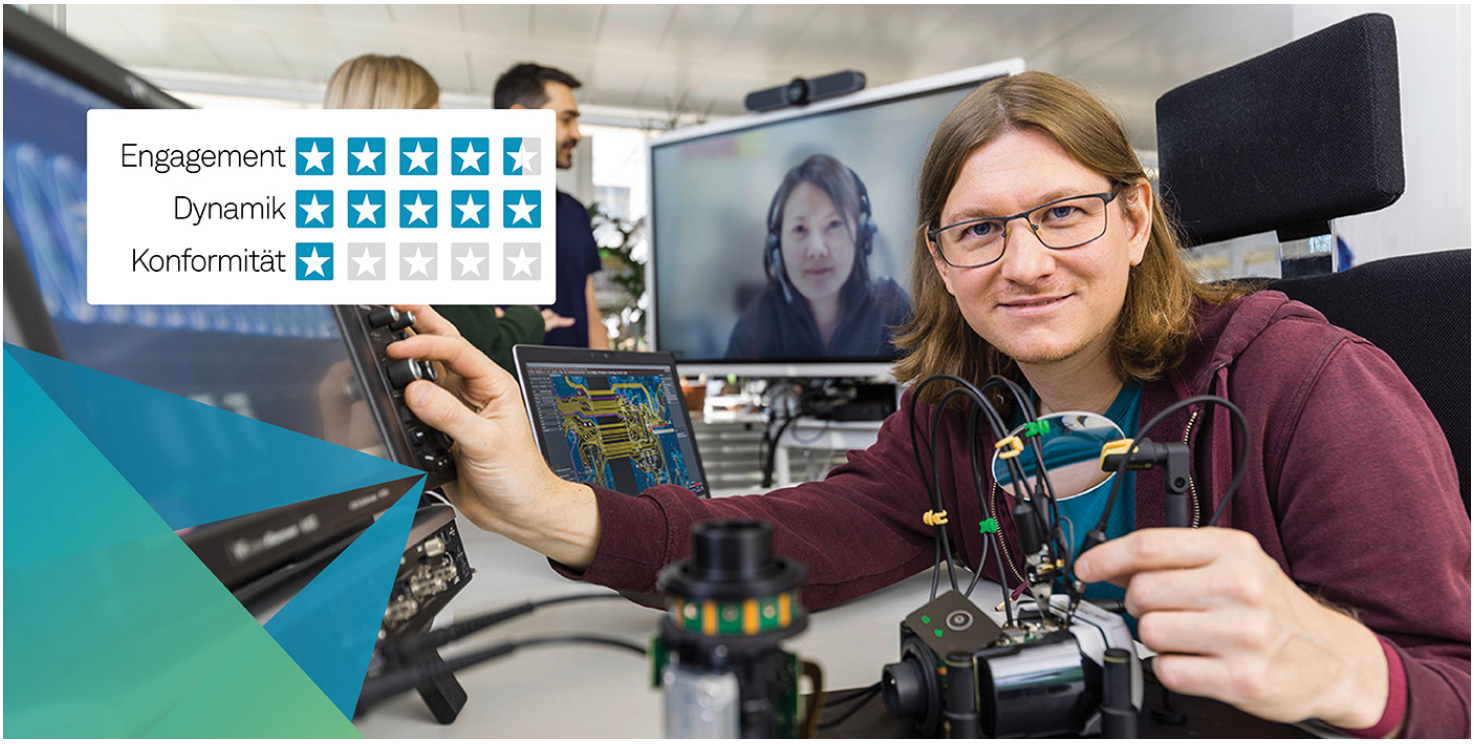

Hexagons Geschäftsbereich Infrastructure & Geospatial verbindet Mess-, Positionierungs- und Kartierungstechnologien, um Branchen, die auf Geodaten angewiesen sind, dabei zu unterstützen, die physische Welt zu erfassen, zu vermessen und zu visualisieren – und Daten in verwertbare Erkenntnisse für bessere Entscheidungen und mehr Effizienz zu verwandeln.

Engagiert, temporeich und mit einer Passion für Präzision revolutionieren wir die Welt der Vermessung.

Du bist ein Teamplayer und gehst deine Aufgaben voller Elan an? Kollegenzusammenhalt, Zuverlässigkeit und Loyalität gehören für dich selbstverständlich zum Arbeitsalltag? Dann verwirkliche deine Visionen in unserem Team!

Start: Ab 01.06.2027

Procurement Specialist / Projekteinkäufer (m/w/d)

Heerbrugg **100%**

Das spricht dich an

- Globale Beschaffung von kundenspezifischen Optik-, Mechanik- und Elektronik-Komponenten und Baugruppen für Prototypen- und Serienteile
- Aktive Mitarbeit in Entwicklungsprojekten, enge Zusammenarbeit mit Lieferanten, R&D, Produktmanagement, Produktion, Qualitätsmanagement und Projektleitung in Innovationsprojekten sowie während der Serienproduktion
- Sicherstellen der Versorgung unserer Montagen und Distributionszentren mit Komponenten, Baugruppen und Fertigerzeugnissen
- Identifizieren und umsetzen von Kosteneinsparungspotenzialen
- Marktanalysen, Evaluationen und Freigabe von neuen Lieferanten inkl. Audits (Co-Auditor)

Das macht dich aus

- Abgeschlossene, höhere technische oder betriebswirtschaftliche Ausbildung (UNI, FH) oder Lehrabschluss in einem technischen Beruf mit mehrjähriger Berufspraxis im Einkauf
- Aus- oder Weiterbildung im Bereich Einkauf ist von Vorteil
- Einige Jahre Erfahrung im strategischen Einkauf oder Projekteinkauf in einem international tätigen Industrieunternehmen
- Technisches Wissen in der Elektronik und Erfahrung im Elektronik-Einkauf sind von Vorteil
- Verhandlungssichere Deutsch- und Englisch-Kenntnisse
- Kommunikationsstärke und Verhandlungsgeschick
- Hohe Sozialkompetenz
- Selbständigkeit, Eigeninitiative und Engagement

- Erstellung und Umsetzung von Beschaffungskonzepten
- Einholen von Angeboten, Erstellung von Angebotsvergleichen und führen von Preis- und Vertragsverhandlungen
- Beschaffung von Werkzeugen, Prototypen und (Null-)Serienteile im Rahmen von Projekten
- Lieferantenmanagement für zugewiesene Lieferanten vom Serienanlauf bis zum Phase out
- SAP-Stammdatenpflege (Modul MM)
- Flexibilität bei wechselnden Aufgabenstellungen
- Reisebereitschaft (max. 10%)
- Fundierte Kenntnisse mit Microsoft Office Produkten und ERP-Systemen (ideal SAP/R3)

Was dich erwartet

- Flexible Jahresarbeitszeit auf Basis einer 40-Stunden-Woche
- 25–30 Ferientage, abhängig vom Alter
- Hybrides Arbeitsmodell
- Bonus-System und überobligatorische Pensionskassenbeiträge
- Möglichkeiten zur persönlichen und fachlichen Weiterentwicklung
- Relocation-Unterstützung
- Mitarbeiterrabatte und verschiedene Mitarbeiterevents
- Internationales Arbeitsumfeld und Zusammenarbeit über Teams und Länder hinweg

Hier findest du weitere Informationen zu uns als Arbeitgeberin.

Über uns

Bei Hexagon sind wir weltweit führend im Bereich Messtechnologien. Unsere Lösungen für Präzisionsmessung, Positionierung und Autonomie verändern einige der wichtigsten Branchen der Welt – und schaffen die Verlässlichkeit, auf die unsere Kunden beim Bauen, Navigieren und Innovieren vertrauen.

Von Mikrometern bis zum Mars steigern wir Produktivität, Qualität, Sicherheit und Nachhaltigkeit dort, wo es am meisten darauf ankommt. Wir helfen Unternehmen, intelligenter zu arbeiten, Risiken zu reduzieren und neue Effizienzniveaus zu erreichen.

Mit Blick nach vorn begleiten wir unsere Kunden auf dem Weg zu echter Autonomie und unterstützen sie dabei, Herausforderungen wie Nachhaltigkeit und demografischen Wandel mit Zuversicht zu begegnen.

Mit rund 16.000 Mitarbeitenden in 50 Ländern vereint Hexagon globale Präsenz, Expertise und Innovationskraft, um in einigen der wichtigsten Branchen der Welt nachhaltig etwas zu bewegen.

Erfahre mehr unter hexagon.com.

Kontakt

Bei Fragen zu dieser Stelle steht dir Dominik Küng, Talent Acquisition Partner, gerne zur Verfügung.

APPLY NOW

Leica Geosystems AG
Heinrich Wild Strasse
CH-9435 Heerbrugg

Job-ID: 9g5h9482